CONTENUTO

1

Impostazioni IE Client

2

Impostazioni N9000

3

Punto di ripresa & vincoli installativi

4

Fattori che influiscono su cattura volto

5

Istruzioni Installazione

6

Scenari non raccomandati

A wireframe face is shown in a dark, teal-colored environment. The face is composed of a grid of lines. A red rectangular bounding box is drawn around the face, with small L-shaped corner markers at the top-left, top-right, and bottom-left corners. The text "Impostazioni IE Client" is centered over the face in a white, sans-serif font, flanked by two horizontal white lines.

Impostazioni IE Client

Impostazione IE Client

Abilitare la funzione di cattura ed invio volti all' NVR

Salvare sia l' immagine del volto sia la ripresa ambientale sotto la cartella configurata in "Sistema->Impostazioni locali ->Salva immagini nella cartella " (e sul dispositivo di registrazione se presente)

Impostazione IE Client

- System**: Basic Information | Date and Time | Local Config | Storage
- Image**: Display Settings | Video/Audio | OSD | Video Mask | ROI Config | Zoom/Focus
- PTZ**: Protocol
- Alarm**: Motion Detection | Anomaly | Alarm In | Alarm Out | Alarm Server
- Event**: Object Removal | Exception | Line Crossing | Intrusion | Crowd Density | People Intrusion | People Counting | Face Detection
- Network**: TCP/IP | Port | More...
- Security**: User | Online User | Block and Allow Lists | Security Management

The main content area shows a video feed with a yellow bounding box around a person's face. Below the video feed are buttons for "Draw Area", "Clear", and "Save". A red arrow points from the text box to the "Draw Area" button.

L' area di cattura video e' selezionabile tramite i menu contestuali "draw area" e "clear " (oppure tramite interfaccia N9000 se NVR presente)

Impostazione IE Client

Interfaccia programmazione oraria cattura volti

Sidebar:

- System:** Basic Information | Date and Time | Local Config | Storage
- Image:** Display Settings | Video/Audio | OSD | Video Mask | ROI Config | Zoom/Focus
- PTZ:** Protocol
- Alarm:** Motion Detection | Anomaly | Alarm In | Alarm Out | Alarm Server
- Event:** Object Removal | Exception | Line Crossing | Intrusion | Crowd Density | People Intrusion | People Counting | Face Detection
- Network:** TCP/IP | Port | More...
- Security:** User | Online User | Block and Allow Lists | Security Management

Main Content Area:

Config Home > Event > Face Detection

Detection Config Area **Schedule** Erase Add

Week Schedule

Day	Time Range	Action
Sun.	00:00-24:00	Manual Input
Mon.	00:00-24:00	Manual Input
Tue.	00:00-24:00	Manual Input
Wed.	00:00-24:00	Manual Input
Thu.	00:00-24:00	Manual Input
Fri.	00:00-24:00	Manual Input
Sat.	00:00-24:00	Manual Input

Holiday Schedule

Date:

0 1 2 3 4 5 6 7 8 9 10 11 12 13 14 15 16 17 18 19 20 21 22 23 24

00:00-24:00 Manual Input

Impostazione IE Client

E' supportato
anche il corridor
mode

Impostazioni N9000 - NVR

Interfaccia di programmazione N9000 : abilitare il servizio Face e le funzioni secondary (salvataggio informazioni). E' consigliabile utilizzare solamente l' interfaccia N9000 se disponibile, riservando la programmazione via Web alle sole telecamere della serie A3

Camera Name	Face Detection	Duration	Save Source Information	Save Face Information
IP Camera 1	ON	20 Secs	ON	ON
office 1	ON	20 Secs	ON	ON
office 2	ON	20 Secs	OFF	OFF

Impostazioni N9000

Moduli Funzione Face su N9000

Impostazioni N9000

Registrazione volto

Oltre alla registrazione del volto, possono essere memorizzate altre informazioni quali nome, genere, data di nascita, numero documento, etc

Il volto registrato puo' essere inserito in gruppi diversi (black & white list).

White & black list possono essere utilizzate come filtro di ricerca per immagini ed allarmi.

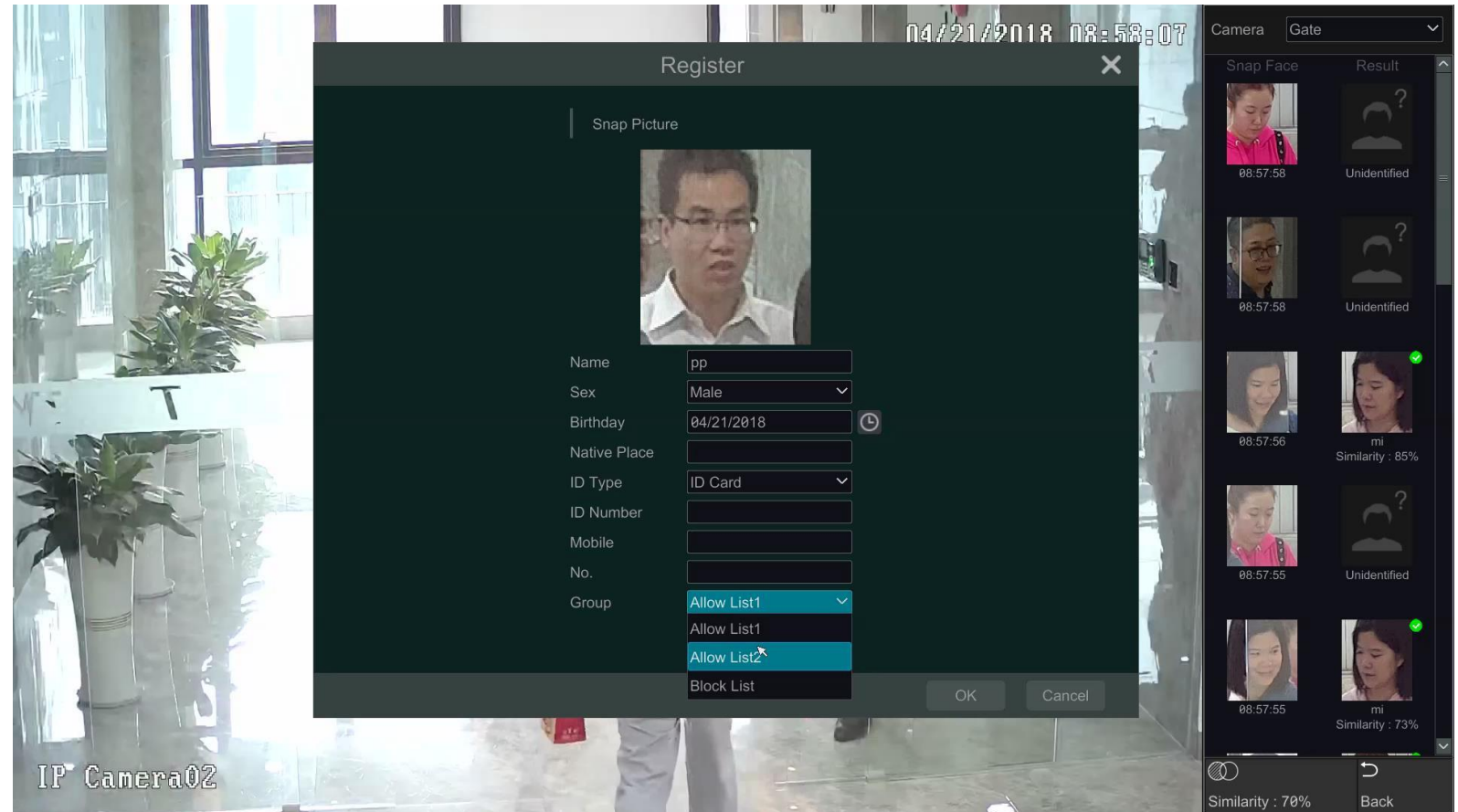

Impostazioni N9000

Comparazione volti real time

04/21/2018 08:57:47

Camera Gate

Snap Face Result

08:57:45 Contrasting

08:57:43 Keeee Similarity : 74%

08:57:41 chen Similarity : 88%

08:57:37 chen Similarity : 88%

08:57:36 Unidentified

Similarity : 70%

Back

IP Camera02

Cattura Real Time

Risultati comparazione

Risultati comparazione posiiva

Comparazione persona non registrata

Soglia comparazione impostabile

Impostazioni N9000

Ricerca volti per immagine campione

Ricerca per gruppo o singola persona in un determinato periodo di tempo, tra tutti i volti registrati o non registrati con similitudine superiore a quanto impostato.

In base a quanto rilevato (volti), e' possibile verificare velocemente le miniature dei volti e rivedere i filmati associati.

Impostazioni N9000

Gestione allarme da comparazione volti

E' possibile definire piu' liste, che possono essere configurate individualmente e generare allarmi diversi.

Alarm Handling Setting

Event Type	Enable	Record	Snapshot	Push	Alarm-out	Buzzer	Pop-up Video	Pop-up Message Box	E-mail
Allow List1	ON	<input type="checkbox"/> Configure	<input type="checkbox"/> Configure	ON	<input type="checkbox"/> Configure	OFF	OFF	OFF	OFF
Allow List2	ON	<input type="checkbox"/> Configure	<input type="checkbox"/> Configure	ON	<input type="checkbox"/> Configure	OFF	OFF	OFF	OFF
Block List	ON	<input checked="" type="checkbox"/> Configure	<input checked="" type="checkbox"/> Configure	ON	<input checked="" type="checkbox"/> Configure	ON	OFF	ON	ON
Stranger	ON	<input type="checkbox"/> Configure	<input type="checkbox"/> Configure	ON	<input type="checkbox"/> Configure	OFF	OFF	OFF	OFF

Apply

Impostazioni N9000

Gestione archivio volti

L' archivio volti puo' essere modificato aggiungendo, cambiando o cancellando informazioni relative al volto memorizzato.

Impostazioni N9000

Statistiche Face

Supporto alla statistica dei volti catturati durante uno specifico periodo di tempo : i risultati sono visualizzabili tramite grafici a barre o a torta.

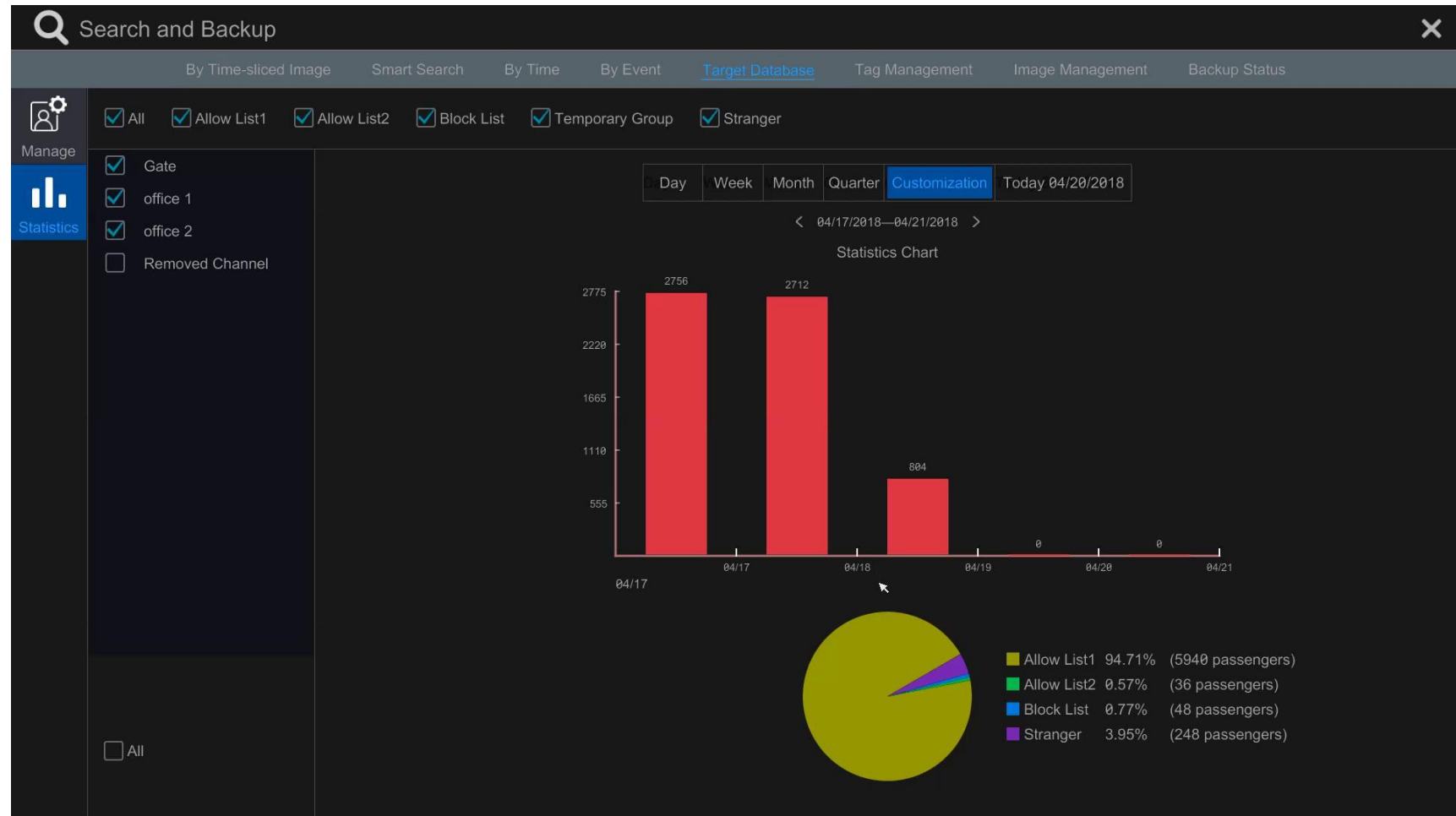

Selezione punto di ripresa
& Specifiche di
installazione (Telecamera)

Selezione punto di ripresa & Specifiche di installazione

Specifiche di installazione

Ambiente raccomandato per una corretta installazione :

1. Installazione frontale della telecamera, per poter catturare il volto in modo naturale.
2. Altezza di installazione H : consigliata 2.0~3.5 m (in base alla distanza di cattura ed alla regolazione della lente).
3. Angolo di inclinazione α minore o uguale a 15° .
4. Distanza di cattura D : da regolare tramite lente, modificando la visione.

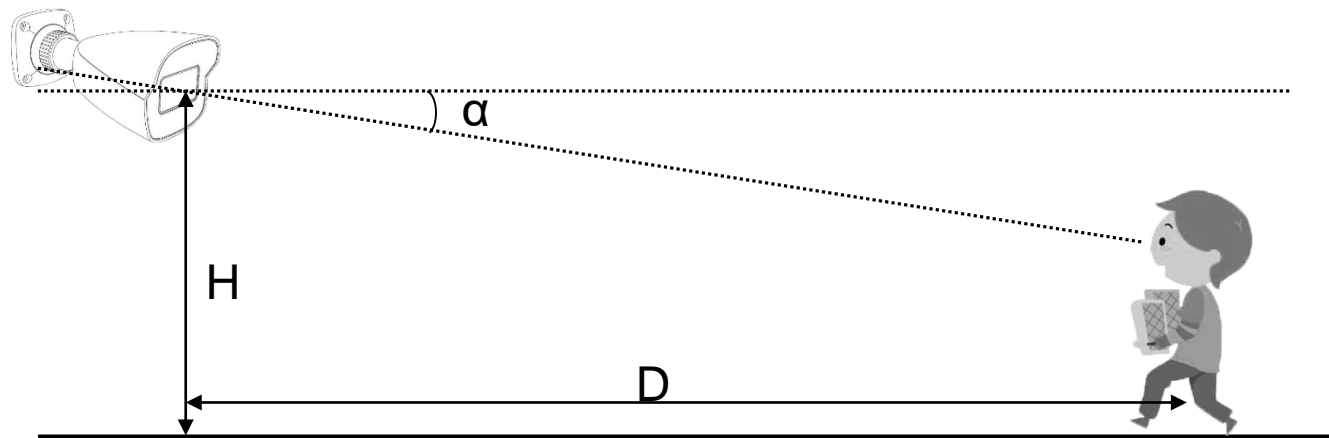

Selezione punto di ripresa & Specifiche di installazione

Specifiche di installazione

1. Per il miglior risultato di cattura, posizionare la telecamera in modo da ottenere visualizzazioni di volti inclinati meno di 30° (destra/sinistra) e meno di 20° dall' alto.
2. L' illuminazione del volto deve essere uniforme : in caso di problemi di illuminazione valutare l' utilizzo di lampade accessorie.
3. In caso di controllo, abilitare le funzionalita' BLC/HLC/WDR per compensare o aggiungere una sorgente di luce artificiale.
4. La funzione face recognition non supporta attualmente la modalita' bianco e nero.

Larghezza varco	Lente	Distanza ottimale	Altezza ottimale	Angolo depressione
2.5m	8mm	3.8m	2.2m	10°
2.5m	12mm	5.7m	2.5m	10°
2.5m	16mm	7.6m	2.9m	10°

NOTA BENE : Inferiore l' angolo di depressione (cioè minore altezza della telecamera), maggiore la precisione e migliore il risultato finale.

Fattori che condizionano Cattura & Riconoscimento

Fattori che condizionano Cattura & Riconoscimento

Fattore	Immagine	Note
Volto oscurato		Indossare occhiali da sole, maschere, cappelli o nel caso il volto sia mascherato da altri oggetti sono fattori che potrebbero causare una mancata cattura del volto.
Volto piccolo o inclinazione non corretta		Se il volto è più piccolo di 1/15 dell' inquadratura, non può essere rilevato in modo corretto. Inclinazioni verticali superiori a 20 ° o orizzontali superiori a 30 ° possono portare ad un mancato o ridotto riconoscimento.
Scarsa illuminazione		Illuminazione scarsa del volto o ampie zone d' ombra presenti sull' inquadratura possono causare un riconoscimento poco accurato o mancante.
Bassa risoluzione		Immagini a bassa risoluzione e doppi volti nell' immagine possono causare problemi di riconoscimento
Bianco & Nero		La funzione di face recognition non supporta attualmente la modalità Bianco & Nero.

Scenario tipico : Istruzioni
di installazione

Scenario tipico : istruzioni di installazione

Corridoio interno / Ingresso principale

Altezza	2.5m
Angolo inclinazione	Circa 7°
Installazione	A soffitto
Lente	12mm
Distanza di cattura	2~7m
Occupazione inquadratura	8%~20%
Altro	Modalita' Corridoio, compensazione con luce Bianca frontale.

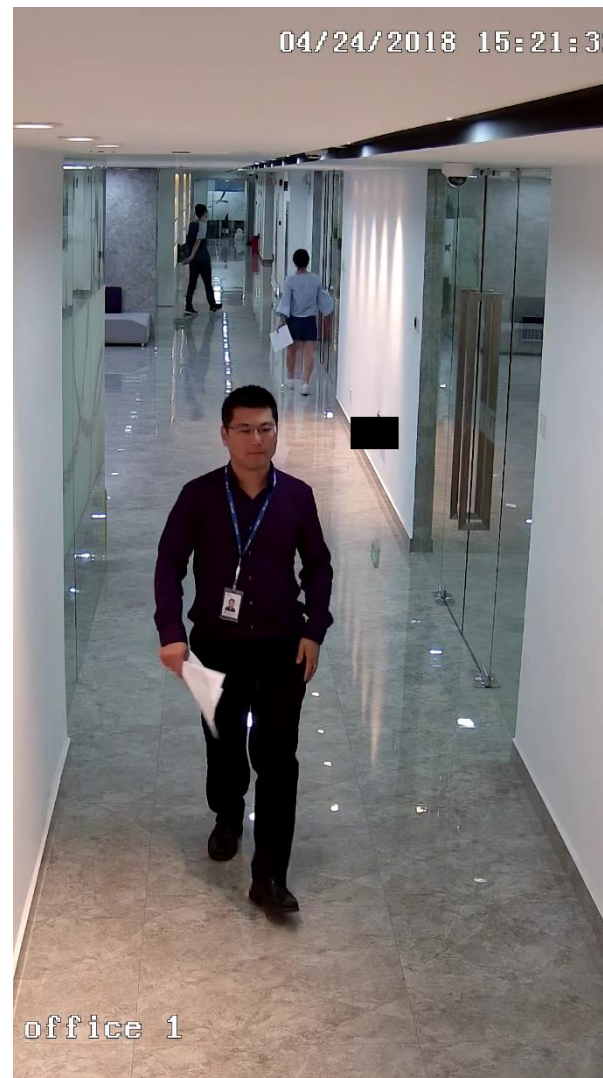

Scenario tipico : istruzioni di installazione

Passerella

Altezza	2.5m
Angolo	Inferiore a 10°
Installazione	A soffitto o palo
Lente	16mm
Distanza di cattura	2~10m
Occupazione inquadratura	8%~20%
Altro	Nuvole, Compensazione luce bianca frontale durante la notte.

Scenario tipico : istruzioni di installazione

Tornelli : sito industriale

Altezza	2.5m
Angolo	Inferiore a 10°
Installazione	Soffitto o muro
Lente	16mm
Distanza di cattura	2~10m
Occupazione inquadratura	8%~20%
Altro	Nuvole, Compensazione luce bianca frontale durante la notte.

A wireframe face is shown in a dark, teal-colored environment. A red rectangular bounding box is drawn around the face, indicating a detection or tracking area. The text "Scenari NON raccomandati" is overlaid in white, centered on the face. The text is flanked by two horizontal white lines, one above and one below.

Scenari NON raccomandati

Scenari non raccomandati

Situazioni densamente popolate quali aeroporti, stazioni, metropolitane, piazze, mal si prestano all' applicazione Face

Qualora si volesse approcciare ambienti di questo tipo

- EVITARE inquadrature ampie
- IDENTIFICARE VARCHI, dove puo' essere piu' agevole intercettare i volti nel modo corretto.

Scenari non raccomandati

Ambienti con forte condizione di controluce.

Il volto e' poco illuminato e la sola visione e' difficile. Ancora di piu' l' identificazione corretta del volto.

Scenari non raccomandati

Incroci stradali e viali :
presentano almeno
due criticità importanti

- densità di pixels on target (volto) troppo bassa
- angolo di ripresa troppo ampio

Questi due fattori non
permettono una
corretta identificazione
del volto

The logo consists of the letters 'TMT' in a bold, blue, sans-serif font. The 'T' and 'M' are connected at the top, and the 'T' and 'M' are also connected at the bottom. The 'M' has a distinctive shape with a central vertical stroke that is slightly wider than the other strokes.

TMT

安全视界 你我同为